第 22 回　高校生ものづくりコンテスト福岡県大会　旋盤作業部門　競技課題図（部品図）

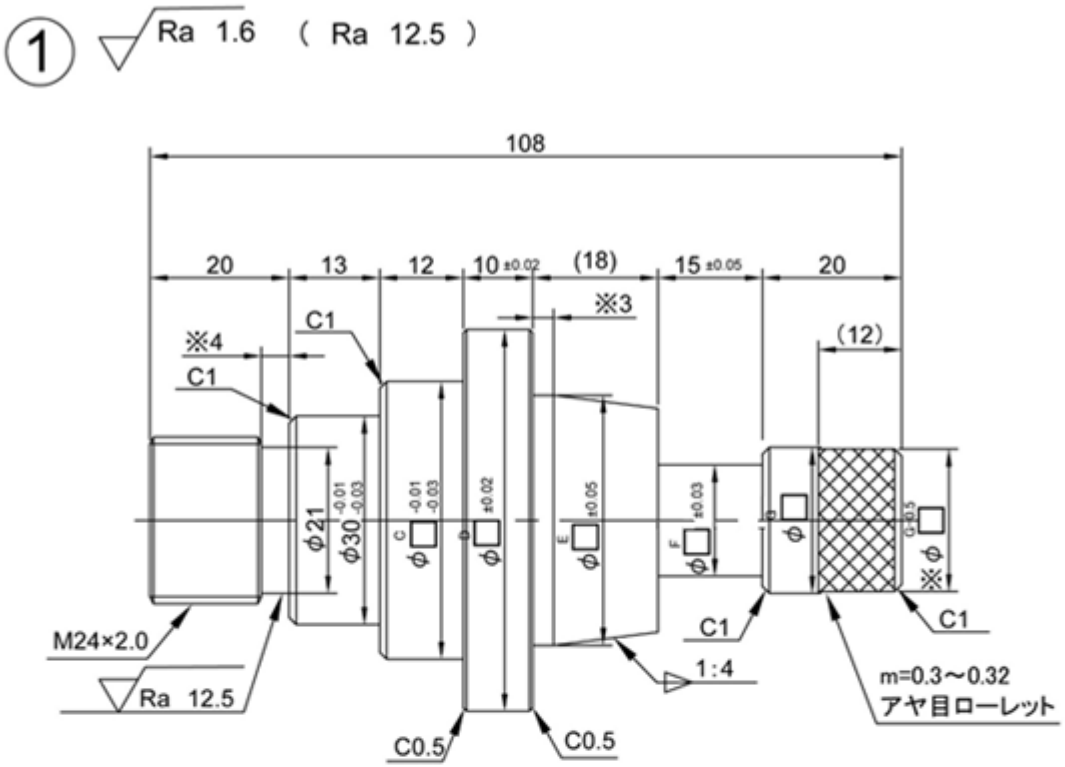

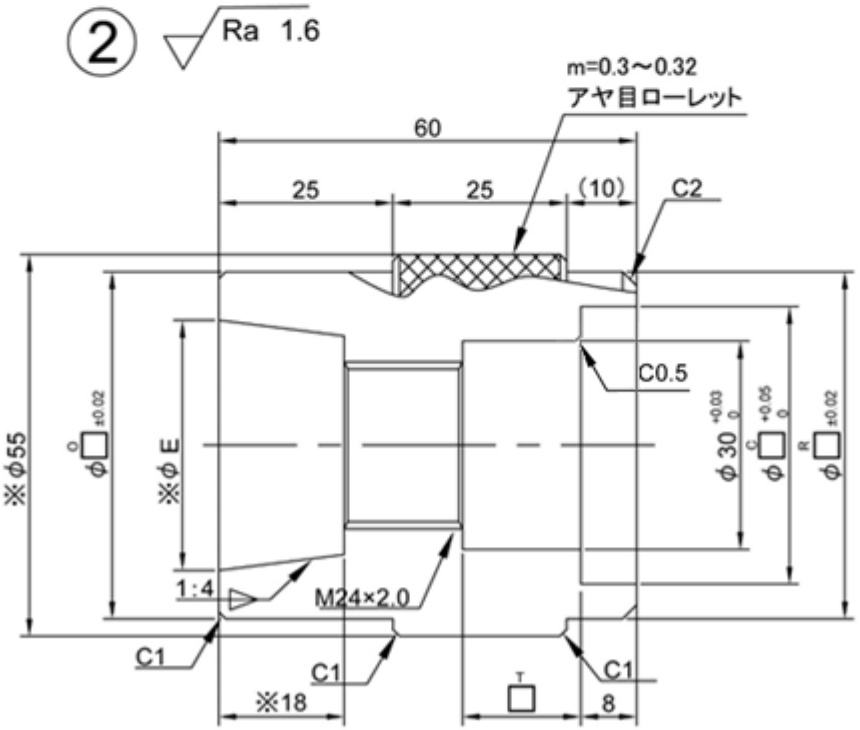

課題仕様
(1)※印と参考寸法は測定しない
(2)指示のない各陵は糸面取り(C0.1～C0.3)とする
(3)指示の無い公差はJIS B 0419-mKとする
(4)すみ部にはR0.5以内のRがついていてもよい
(5)ねじの切り始めと終わりは30度の面取りをすること

公差等級		基準寸法の区分			
記号	説明	0.5以上 3以下	3を超え 6以下	6を超え 30以下	30を超え 120以下
		許容差			
m	中級	±0.1	±0.1	±0.	±0.15

組立図A

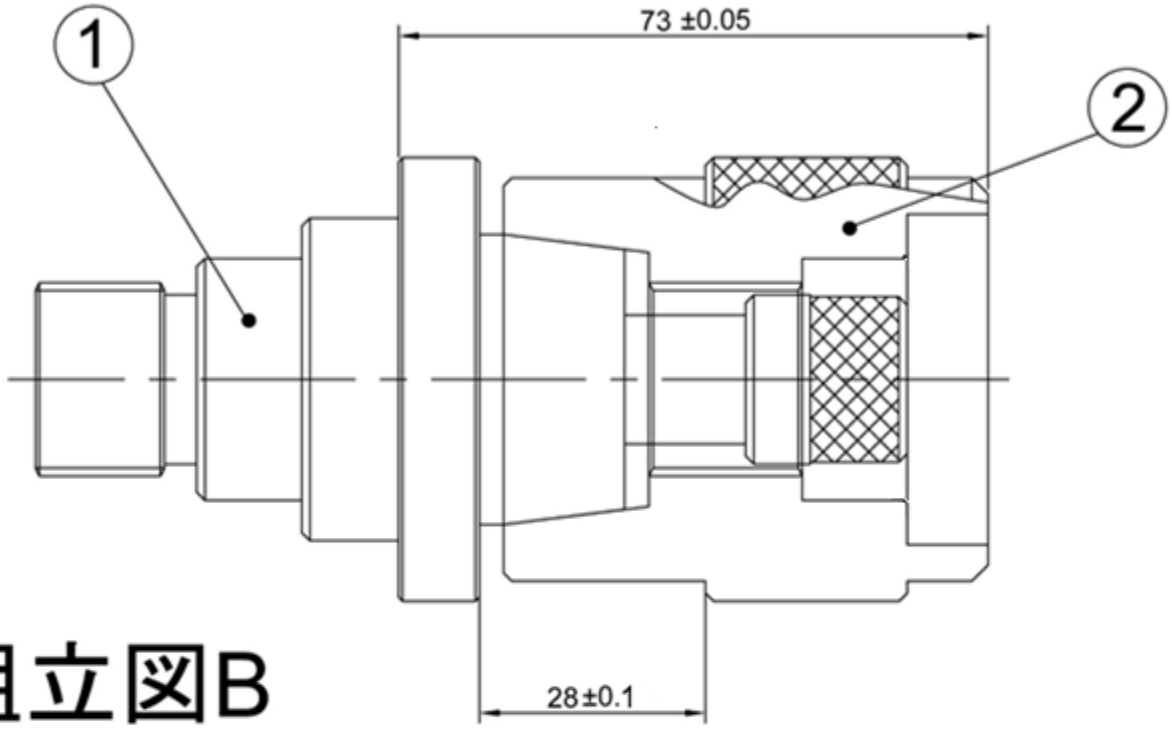
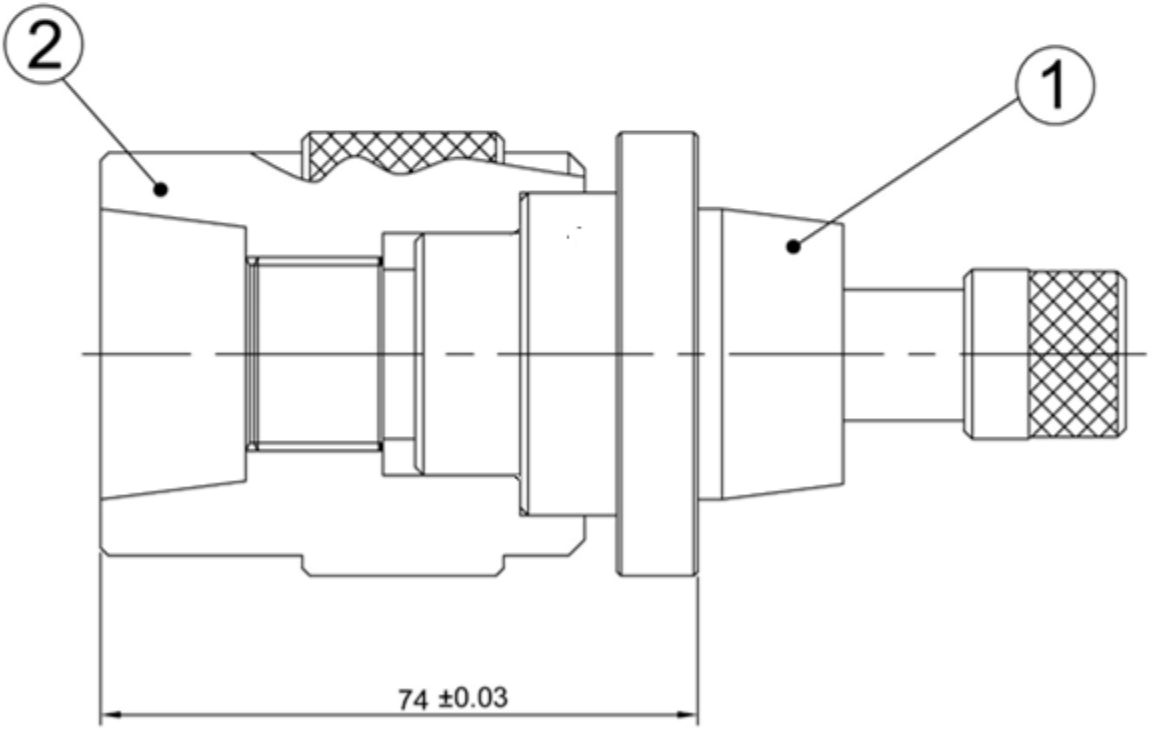
組立図B